

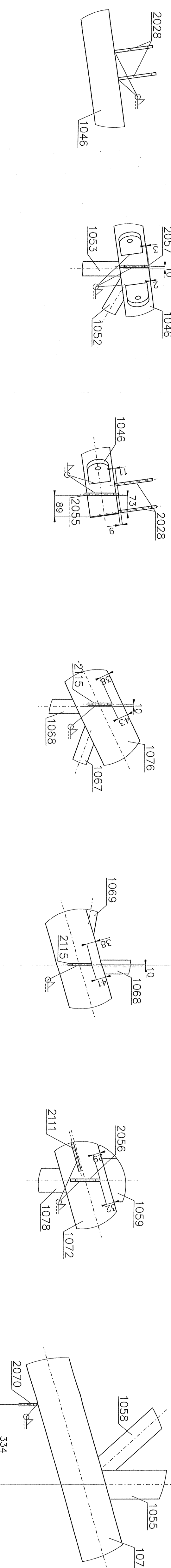
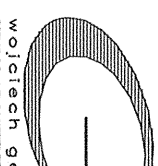

	$L(1:10)$	$M(1:10)$	$N(1:10)$	$O(1:10)$	$P(1:10)$	$R(1:10)$	$S(1:10)$
0008							
		$\frac{10}{2057}$					
		$\frac{1046}{2057}$					
			$\frac{10}{2057}$				
				$\frac{10}{2057}$			
					$\frac{10}{2057}$		
						$\frac{10}{2057}$	
							$\frac{10}{2057}$

[illegible][illegible]

 <p>ROSA BUD KASA BUD S.A. ul. Włocławska 10, 80-006 Bydgoszcz tel. 52 333 11 00, 52 333 11 01 e-mail: biuro@rosabud.pl, biuro@rosabud.pl</p>		 <p>WOJEWÓDZTWO KUJAWSKO-POMORSKIE ul. Wolności 10, 85-001 Bydgoszcz tel. 52 254 10 00, 52 254 10 01 e-mail: biuro@woj.kujawy.pomorzanie.pl, biuro@woj.kujawy.pomorzanie.pl</p>	
PROJEKT WYKONAWCZY – KONSTRUKCJA STALOWA			
Projektant: opracował:	mgr inż. Mariusz Drużek	Nr inwentaryzacji:	SL/4903/POK/13
Nazwa projektu:		Numer projektu:	B50-WK-01-23
Stacja:		Data:	
I: 25		21.12.2020	
Projekt warstwowy konstrukcji stalowej Stacji podgrzewania w ramach pny z Stacji			
Format: A4		Ręcznie	